

Logement certifié

Rue : Rue Wasseige n° : 20 boîte : 7

CP : 5100 Localité : Jambes

Certifié comme : **Appartement**

Date de construction : Entre 1991 et 1995

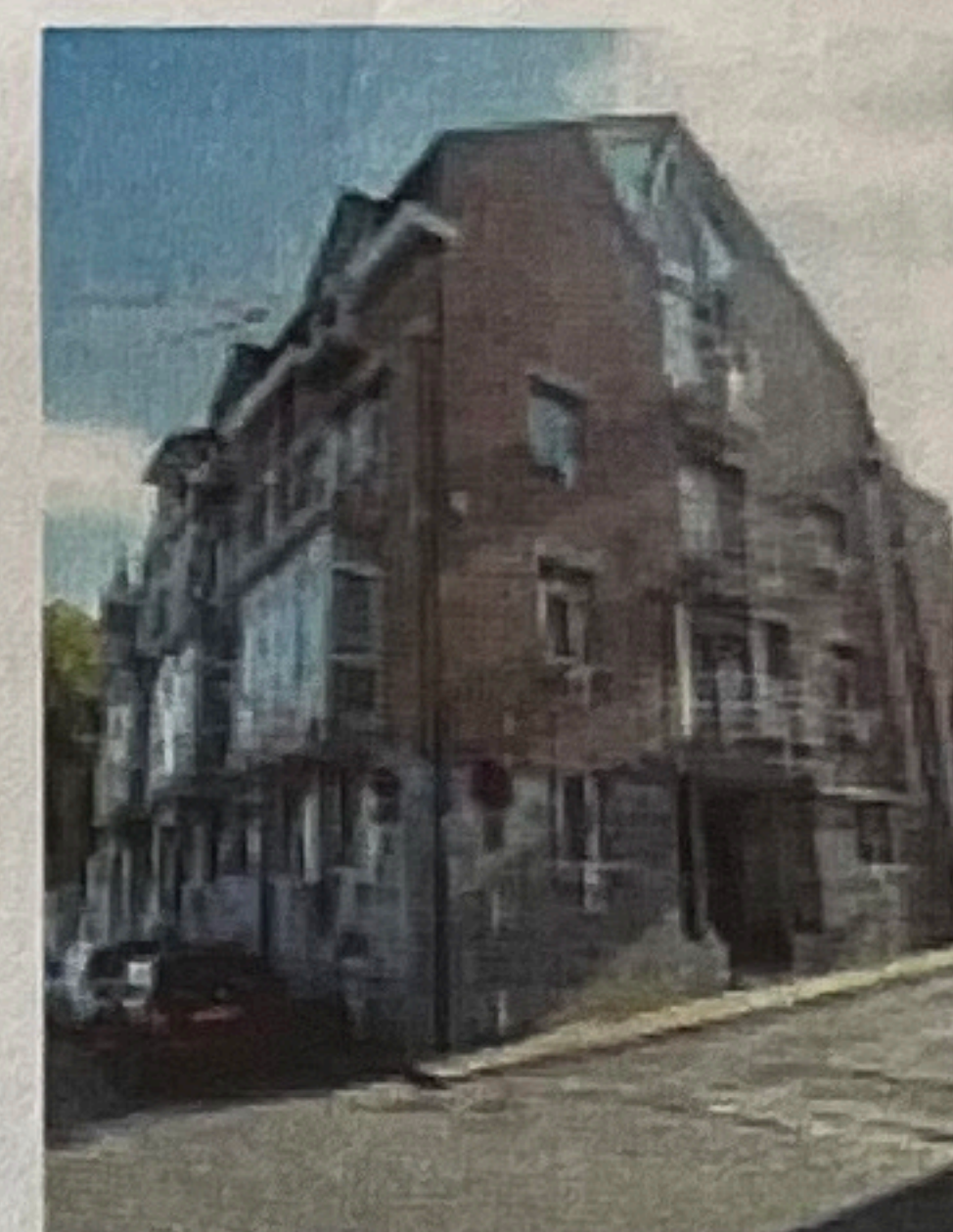

Performance énergétique

La consommation théorique totale d'énergie primaire de ce logement est de **27 565 kWh/an**

Surface de plancher chauffé : **71 m²**

Consommation spécifique d'énergie primaire : **389 kWh/m².an**

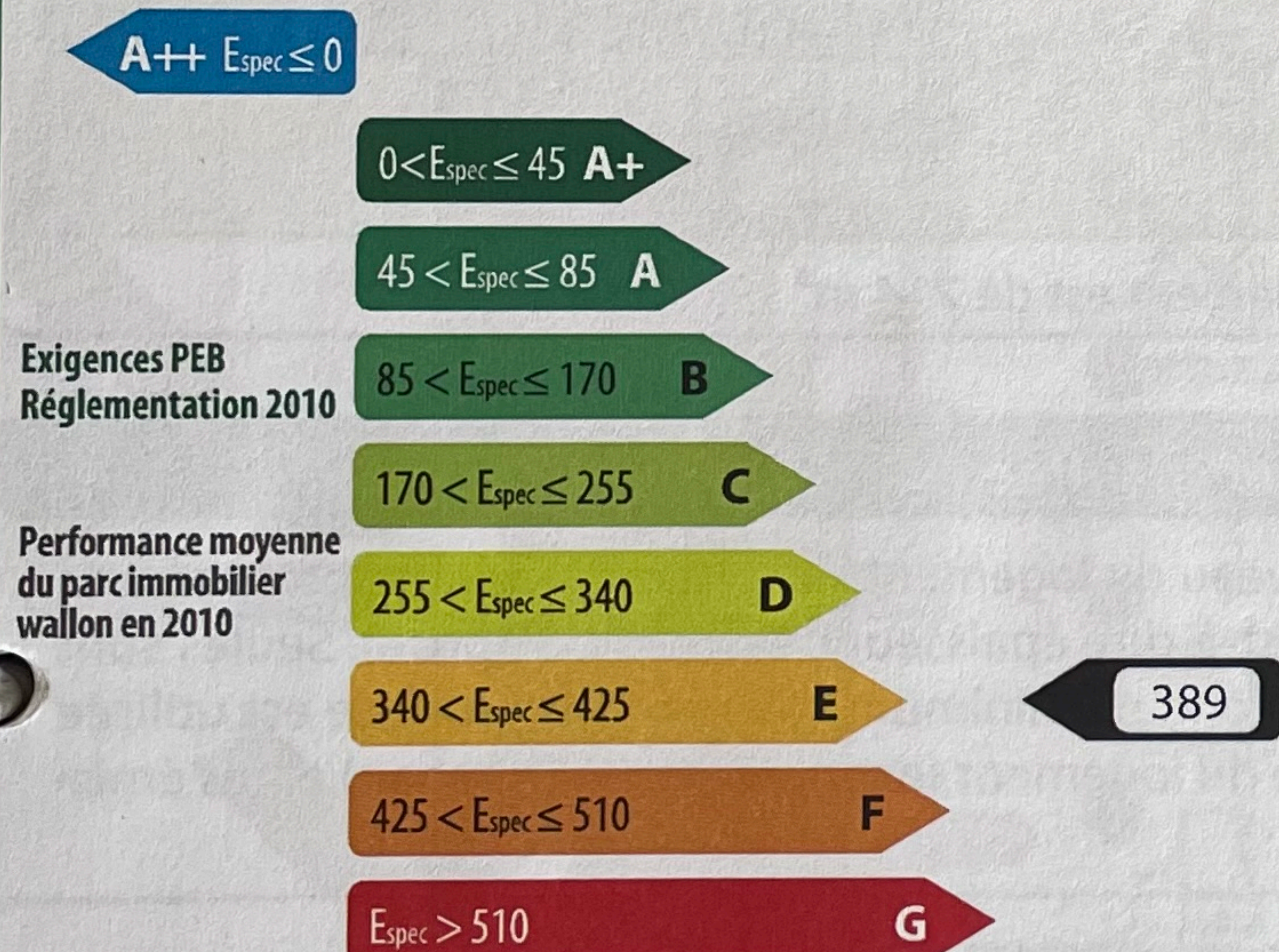

Indicateurs spécifiques

Besoins en chaleur du logement

excessifs élevés moyens faibles minimes

Performance des installations de chauffage

médiocre insuffisante satisfaisante bonne excellente

Performance des installations d'eau chaude sanitaire

médiocre insuffisante satisfaisante bonne excellente

Système de ventilation

absent très partiel partiel incomplet complet

Utilisation d'énergies renouvelables

sol. therm. sol. photovolt. biomasse pompe à chaleur cogénération

Certificateur agréé n° CERTIF-P2-02031

Nom / Prénom : MARCHAL ROMAIN

Adresse : Marsannay-la-cote

n° : 34

CP : 5032 Localité : MAZY

Pays : Belgique

Je déclare que toutes les données reprises dans ce certificat sont conformes au protocole de collecte de données relatif à la certification PEB en vigueur en Wallonie. Version du protocole 23-oct.-2014. Version du logiciel de calcul 2.2.1.

Date : 21/09/2015

Signature :

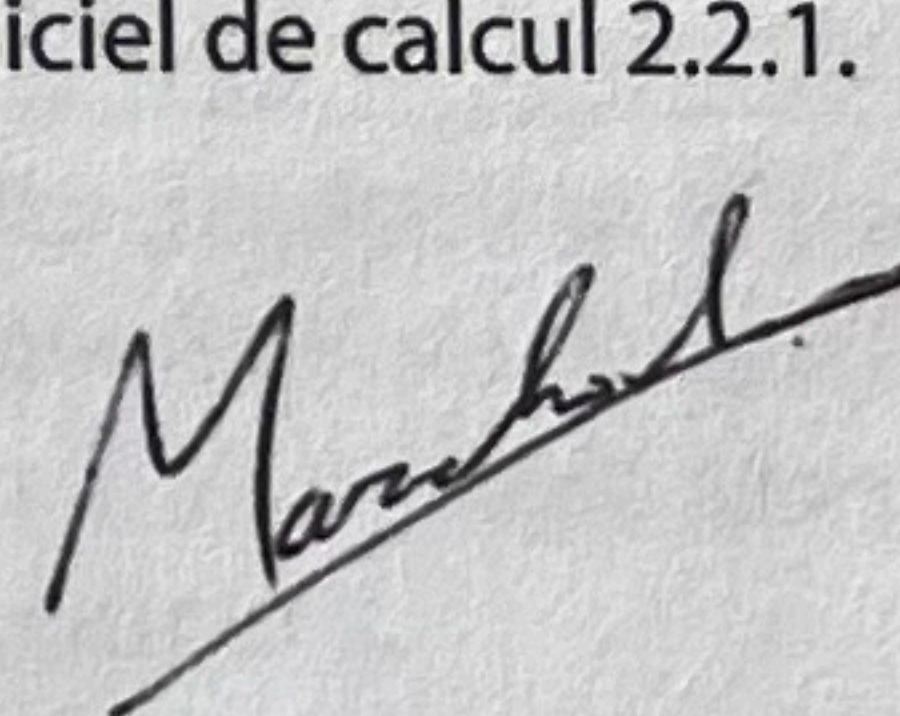

certi nergie
Organisme de contrôle agréé
Tel. 0800 82 171 - www.certinergie.be

Le certificat PEB fournit des informations sur la performance énergétique d'une unité PEB et indique les mesures générales d'améliorations qui peuvent y être apportées. Il est établi par un certificateur agréé, sur base des informations et données récoltées lors de la visite du bâtiment.

Ce document est obligatoire en cas de vente & location. Il doit être disponible dès la mise en vente ou en location et, en cas de publicité, certains de ses indicateurs (classe énergétique, consommation théorique totale, consommation spécifique d'énergie primaire) devront y être mentionnés. Le certificat PEB doit être communiqué au candidat acquéreur ou locataire avant signature de la convention, qui mentionnera cette formalité.

Pour de plus amples informations, consultez le Guichet de l'énergie de votre région ou le site portail de l'énergie energie.wallonie.be